



Tannlegeforeningens

Etterutdanningsprogrammet TSE er basert på fjernundervisning (FUV), fysiske forelesninger og nettbaserte tjenester. Programmet består av seks fagmoduler som kan tas uavhengig av hverandre.

Hver modul begynner og slutter med en samling over to dager med forelesninger, demonstrasjoner og diskusjoner. Alle forelesninger blir lagt ut på nett kort tid før samlingene. Mellom samlingene gis det gruppeoppgaver i hver disiplin og i to omganger. Gruppene består av 6-8 personer, og skal kunne samarbeide på nett, men det er en fordel å ha mulighet til å møtes fysisk også. Etablerte kvalitetssirkler kan være god basis for gruppearbeid, men det kan være nyttig å treffe nye mennesker. Modulene passer like godt for privatpraktiserende som for offentlig ansatte kolleger.

Det legges stor vekt på gruppearbeidet, og såkalt problembasert læring (PBL) er valgt som pedagogisk metode. Det gir mulighet for helhetlig tenkning, arbeidsfordeling og vurdering av gjennkjennelige situasjoner fra klinikk.

En gjennomført kursmodul tilsvarer 75 timers etterutdanning. Deltakerne får diplom ved kursets slutt. *Forutsetningen for godkjent kurs er tilstedeværelse på samlinger og aktiv deltakelse i gruppearbeid.* Gruppene følges opp av de fagansvarlige i hele kursperioden (ca. 2 måneder), dessuten av lokal kursleder og NTFs sekretariat.

Det forutsettes at deltakerne har tilgang til PC/Mac med Internett og e-post, CD-ROM og mulighet for avspilling av lyd og video.

Vi anbefaler sterkt ADSL, bredbånd. Dette vil redusere den tiden det tar å åpne nettbaserte presentasjoner vesentlig.

Deltakerne bør ha en nyere versjon av MS Office programvarepakke (Word, Excel, PowerPoint m.m.). De bør ha noe praktisk erfaring med bruken av PowerPoint og Word og i å bruke e-post. Det er dessuten en fordel å ha litt kjennskap

til bruk av Internett og de søkemuligheter som finnes der.

TSE-modulene tilbys lokalforeningene etter en viss plan. Medlemmer av de respektive foreninger der et TSE-kurs arrangeres, har fortrinnsrett til deltakelse.

Påmelding

Påmelding skjer ved å gå inn på www.tannlegeforeningen.no, *Kurs og utdanning* og *NTFs Kurskalender*. Tannleger som ikke er medlem av NTF vil bli avkrevd en forhøyet kursavgift på kr 11 500 for deltakelse, dersom det er plass på kurset.

Avmeldingsregler

Påmelding til TSE er bindende og all avmelding vil belastes med avmeldingsgebyr. Før kursstart får deltakerne tilsendt brukernavn og passord som gir tilgang til TSEs nettsted, Fronter. Ved avmelding etter utsendelse av denne informasjonen vil det bli belastet full kursavgift. All kommunikasjon i forbindelse med avmelding skal foregå skriftlig, helst via e-post. Avmeldingsreglene for ikke-medlemmer er de samme som for medlemmer.

systematiske etterutdanning

TSE – Tannlegeforeningens systematiske etterutdanning våren 2012

	Modul	Sted	Tid
	Modul 1: Oral medisin og Gerodontologi	Vestfold	Første samling: 16. og 17. januar Andre samling: 26. og 27. mars
	Modul 2: Endodonti og Traumatologi	Avholdes ikke våren 2012	
	Modul 3: Kariologi	Romerike	Første samling: 3. og 4. februar Andre samling: 20. og 21. april
	Modul 4: Periodonti	Oslo	Første samling: 23. og 24. januar Andre samling: 26. og 27. mars
	Modul 5: Oral protetikk	Haugaland	Første samling: 27. og 28. januar Andre samling: 23. og 24. mars
	Modul 6: Oral kirurgi og Kjeve- og ansiktsradiologi	Nordland	Første samling: 26. og 27. januar Andre samling: 19. og 20. april

TSE Modul 1: Oral medisin & Gerodontologi

TSEs modul 1 er delt inn i Oral medisin og Gerodontologi. I den delen av modulen som omhandler oral medisin blir det anledning til å oppdatere seg om medisinske risikopasienter og de vanligste oralmedisinske tilstander. Videre diskuteres ulike akutte og kritiske situasjoner som kan oppstå på et tannlegekontor.

I gerodontologidelen gis det en oversikt over aldringens mange fasetter, samtidig som de mest alminnelige kroniske sykdommer hos eldre diskuteres utfra deres odontologiske implikasjoner. Innholdet vil spenne fra sosiologiske og psykologiske aspekter til praktiske, odontologiske behandlingsmuligheter og profylakse.

Flere spesialproduserte videoer vil danne grunnlag for arbeid med PBL-oppgaver i tillegg til å være basis for forelesninger og diskusjoner for begge fagområdene.

Fagansvarlige/foredragsholdere



Oral medisin:
Professor Pål Barkvoll, Oslo (fagansvarlig), UiO



Gerodontologi:
Førsteamanuensis Tiril Willumsen (fagansvarlig), UiO
Sykehustannlege Kjell Størksen, Haukeland universitetssykehus



Seksjonsoverlege Morten Mowè, Aker universitetssykehus

Kursinnhold

Oral medisin

- * Hvor går odontologien – er det behov for mer medisinsk kompetanse?
- * Medisinske risikopasienter
- * Orale manifestasjoner av allmennsykdommer
- * Smertediagnostikk
- * Munntørrethetsproblematikk
- * Diagnostiske prinsipper - biopsier
- * Behandlingsprinsipper
- * Farmakoterapeutiske prinsipper
- * Infeksiøse sykdommer i munnhulens bløtvev
- * Oral cancer og precancer
- * Pasienter med infeksjonssykdommer - smitteregimer

Gerodontologi

- Eldres orale helse og behandlingsbehov
- * Orale sykdommer hos eldre
 - * Geroprotetikk
 - * Aldring og sykkelighet hos eldre
 - * Farmakologi for eldre
 - * Tannpleieproblemer ved forskjellige tilstander
 - * Behandlingsvalg hos eldre syke
 - * Munnstell og kosthold
 - * Rehabilitering

Målgruppe

Tannleger

Sted og tid

Vestfold

Første samling: 16. og 17. januar 2012

Andre samling: 26. og 27. mars 2012



Påmelding

Påmelding skjer ved å gå inn på www.tannlegeforeningen.no.
For nærmere beskrivelse se side 804.

Påmeldingsfrist

2. januar 2012

Lokale kurskontakter:

Britt Håvardstun

Tlf. 33 78 40 60

E-post: britt.haavardstun@gmail.com

Ole M. Kulbraaten

Tlf. 33 37 82 82

E-post: ole.kulbraaten@gmail.com

* Nærmere informasjon om kurssted og klokkeslett sendes ut lokalt.

Kursavgift

Kr 8 500

Merk: avgift for lunsj o.a. fastsettes lokalt og kommer i tillegg til kursavgiften.

Avmelding

For nærmere opplysninger om avmeldingsrutiner, se side 804.

TSE Modul 3: Kariologi

– «fra 0 til 100 på 90 dager»

Fagansvarlige/foredragsholdere



Professor Ivar Espelid, UiO
Professor Anne Bjørg Tveit, UiO

Kursinnhold

Kursprogrammet vil omfatte aktuelle problemstillinger og belyse nye trender innen kariesbehandling for barn og voksne. Eksempler på spørsmål som vil bli tatt opp: Finnes det nye kariesdiagnostiske metoder som gjør røntgenbildet og sonden overflødig? Hvordan skal vi forholde oss til høyt sukkerforbruk, brusdriking, ugunstige spisevaner, spiseforstyrrelser og erosjoner? Behandler vi karies med ozon, fluor eller bor?

Trendene innen moderne kariologi er å få «profylaksen» på fote igjen, gjøre interseptiv kariesbehandling, lage minimale prepareringer, hvite fyllinger og ta kosmetisk tannbehandling på alvor. Kan dette forenes med «evidence based» odontologi?

- * Ny kariesepidemiologi
- * Kariesprediksjon
- * Mikrobiologi og plakk
- * Kariesetiologi og -utvikling
- * Diagnostikk (klinisk, med røntgen, kjemikalier, lys, datateknikk med mer)
- * Forebygging – inkludert nye tanker om interseptiv kariesbehandling
- * Fluors rolle i dagens forebygging
- * Salivas rolle
- * Fissurforssegling
- * Kavitetpreparering – fra små lesjoner til nesten kroner
- * Materialvalg og -behandling
- * Bleking – intern og ekstern
- * Erosjoner – etiologi, forebygging og behandling
- * Misfarginger, årsaker og behandling

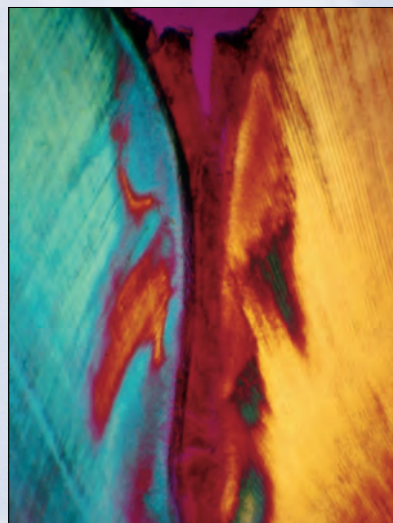

- * Tannutviklingsforstyrrelser, diagnostikk, behandling og trygd
- * Kariesbehandling på pasienter med tannbehandlingsskrek
- * Arbeidsmiljøproblematikk knyttet til kariesterapi: yrkeshygiene, pasienter med bivirkningsproblematikk
- * Dentale biomaterialer brukt i kariesterapien: toksikologi, bruksområder, holdbarhet, økonomi, nye produkter

Målgruppe

Tannleger

Sted og tid

Romerike, Olavsgaard Hotell

Første samling: 3. og 4. februar 2012

Andre samling: 20. og 21. april 2012

Påmelding

Påmelding skjer ved å gå inn på www.tannlegeforeningen.no, for nærmere beskrivelse se side 804.

Påmeldingsfrist

20. januar 2012

Lokal kurskontakt:

Lene Aarvik

Tlf. 63 99 51 60

E-post: lene@aarvik.com

* Nærmere informasjon om kurssted og klokkeslett sendes ut lokalt.

Kursavgift

Kr 8 500

Merk: avgift for lunsj o.a. fastsettes lokalt og kommer i tillegg til kursavgiften.

Avmelding

For nærmere opplysninger om avmelding, se side 804.

TSE Modul 4: Periodonti

– en oppdatering til dagens viten

Til tross for bedring av tannhelsen i Norge er det fremdeles et stort periodontalt behandlingsbehov i den voksne befolkning. Endringer i trygderefusjonsordningen har videre aktualisert behovet for å være à jour innen faget.



Fagansvarlige/foredragsholdere
Professor Knut N. Leknes, UiB
Professor Endre N. Vasstrand, UiB



Spesialtannlege Ivar Hoff, UiB

Kursinnhold

TSE-modulen i periodonti tar sikte på å gi deltakerne oppdatert kunnskap om de periodontale sykdommers epidemiologi, etiologi og patogenese. Videre gjennomgås praktisk diagnostikk, behandlingsplanlegging og en systematisk periodontal behandling som man mener allmennpraktikeren bør beherske. Moderne teknikker, muligheter og begrensninger for regenerasjonsbehandling vil bli belyst. Det vil bli lagt vekt på vedlikeholdsbehandling og hvordan man best kan opprettholde et godt behandlingsresultat over tid. Trygderefusjonsordninger og andre pasientrettigheter blir også grundig belyst.

Kurset vil blant annet ta opp følgende temaer:

- * Forekomst og behandlingsbehov

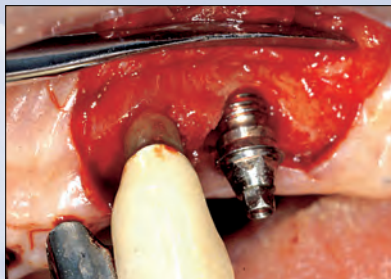

- * Etiologi og patogenese
- * Diagnostikk
- * Klinisk, røntgenologisk og mikrobielt
- * Hvordan finne risikopasienter
- * Terapiplanlegging
- * Pasientrettigheter
- * Periodontal behandling
- * Akutte periodontale tilstander
- * Vedlikeholdsbehandling
- * Oral rehabilitering
- * Vedlikehold av implantater og behandling av periimplantitt
- * Periodontal sykdom og generell helse

Målgruppe

Tannleger

Sted og tid

Oslo, Thon Hotel Vika Atrium

Første samling: 23. og 24. januar 2012

Andre samling: 26. og 27. mars 2012

Påmelding

Påmelding skjer ved å gå inn på www.tannlegeforeningen.no, for nærmere beskrivelse se side 804.

Påmeldingsfrist

21. desember 2011

Lokal kurskontakt:

Elin Øyen

Tlf. 22 65 22 27

E-post: elko@online.no

* Nærmere informasjon om kurssted og klokkeslett sendes ut lokalt.

Kursavgift

Kr 8 500

Merk: avgift for lunsj o.a. fastsettes lokalt og kommer i tillegg til kursavgiften.

Avmelding

For nærmere opplysninger om avmelding, se side 804.

TSE Modul 5: Oral protetik

Fagansvarlige/foredragsholdere



Førsteamanuensis Erik Saxegaard, UiO
Spesialist i oral protetik Harald Gjengedal, UiB



Spesialist i oral protetik Knut-Erik Jacobsen, UiO

Kursinnhold

I TSEs modul 5 er hovedvekten lagt på hverdagslige protetiske behandlingsformer som kan avhjelpe pasientens kliniske problem. Det vil gis en generell oversikt over alle områder av fagområdet protetik med vekt på prinsipper for vurderinger og behandlingsstrategier. Kurset er ikke et spesialistkurs innen de enkelte områder og presenterer ikke spesielle eller eksperimentelle prosedyrer, materialer eller tanntekniske metoder.

Følgende temaer vil bli gjennomgått:

- * Grunnleggende emner
- * Diagnostikk
- * Fast protetik
- * Avtakbar protetik
- * Generell vurdering av pasienten
- * Basis for terapivalg
- * Behandlingsopplegget i ulike faser
- * Tannslitasje
- * Bittfunksjonelle problemer
- * Implantat
- * Protetiske materialer og prosedyrer
- * Spesielle problemstillinger

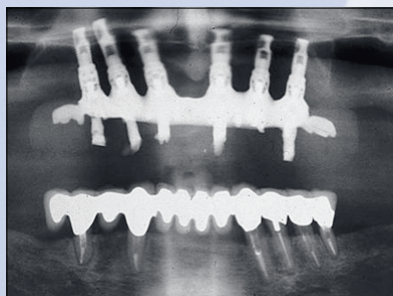

Målgruppe

Tannleger

Sted og tid

Haugaland, Rica Maritim Hotel,
Haugesund

Første samling: 27. og 28. januar 2012

Andre samling: 23. og 24. mars 2012

Påmelding

Påmelding skjer ved å gå inn på www.tannlegeforeningen.no, for nærmere beskrivelse se side 804.

Påmeldingsfrist

13. januar 2012

Lokal kurskontakt:

Vegard Østensjø

Tlf. 52 70 77 09

E-post: vegard.ostensjo@throg.no /
htannlegeforening@gmail.com

* Nærmere informasjon om kurssted og klokkeslett sendes ut lokalt.

Kursavgift

Kr 8 500

Merk: avgift for lunsj o.a. fastsettes lokalt og kommer i tillegg til kursavgiften.

Avmelding

For nærmere opplysninger om avmelding, se side 804.

TSE Modul 6: Oral kirurgi og Kjeve- og ansiktsradiologi

Små doser, store snitt – Oral kirurgi og røntgendiagnostikk

Fagansvarlige/foredragsholdere



Professor Tore Bjørnland, UiO
Professor Anne Møystad, UiO

Foredragsholdere



Stipendiat Heming Olsen-Bergem, UiO
Universitetslektor Bjørn Bamse Mork-Knutsen, UiO

TSE modul 6 er en kursmodul der fagene oral kirurgi og kjeve- og ansiktsradiologi er samlet i en integrert modul, der røntgenundersøkelser og diagnostikk vil inngå som en del av den kirurgiske planleggingen og behandlingen av våre pasienter. Modulen vil omhandle et bredt spekter av diagnostiske problemstillinger og ulike behandlinger.

I oral kirurgi vil det bli lagt vekt på hva vi kan gjøre bedre av det vi allerede gjør, og hvilke nye behandlingsmetoder som er tilgjengelige. Vi vil også diskutere når det ikke er riktig å operere. Modulen vil inneholde tips og råd om hvordan man skal unngå komplikasjoner og hvordan komplikasjoner kan takles hvis de skulle oppstå.

I kjeve- og ansiktsradiologi vil det bli lagt vekt på hvordan vi kan bli bedre diagnostikere. Nye radiologiske metoder vil bli gjennomgått med fokus på bruken og tolkingen av OPG og introrale undersøkelser. Deltakerne vil få

kunnskap om mer avanserte dentoalvolære radiologiske undersøkelser man kan henvise sine pasienter for, ny røntgenapparat og gjeldende «Ny norsk lov om strålevern og bruk av stråling».

For begge fagene vil det bli anledning til å oppdatere seg om nye prosedyrer og ny forskning.

Modulen vil basere seg både på forelesninger på samlingene, PBL-oppgaver og nettbaserte forelesninger som deltagerne vil ha tilgang til mellom samlingene. På samlingene vil kliniske kasus brukes som basis i undervisningen. Deltagerne oppfordres til å bringe med egne kasus som diskuteres på samlingene.

Oral kirurgi

Kirurgiske prinsipper

- * Hygienerutiner, oppdekking, sterilisering/autoklaving
- * Anestesiteknikker
- * Snittføring og lappdesign
- * Suturering og sårbehandling
- * Antibiotika og annen anvendt farmakologi
- * Oral kirurgi hos barn
- * Medisinske kontraindikasjoner (kortversjon)

Klinisk kirurgi

- * Ekstraksjoner og reseksjoner
- * Visdomstenner
- * Rotspissamputasjon
- * Cystektomi
- * Blottlegging av tenner
- * Implantater
- * Bløtvevskirurgi
- * Biopsier
- * Spyttkjertler
- * Abscesser
- * Osteomyelitt, osteoradionekrose, osteonekrose
- * Kreft i munnhulen

Komplikasjoner

- * Alveolitter, dry socket
- * Infeksjoner
- * Nerveskader
- * Allergiske reaksjoner (herunder anafylaksi)

Kjeve- og ansiktsradiologi

- * De vanligste røntgenundersøkelsene i daglig praksis
- * Opptaksteknikker/prinsipper
- * Manuelle og elektroniske bilder
- * Hva bildene viser oss
- * Diagnostikk og differensialdiagnostikk
- * Tredimensjonale bilder
- * Scanning
- * Henvisningsrutiner
- * Apparat og bruksområder
- * Feil og artefakter
- * Strålehygiene

Målgruppe

Tannleger

Sted og tid

Nordland, Thon Hotel Brønnøysund

Første samling: 26. og 27. januar 2012

Andre samling: 19. og 20. april 2012

Påmelding

Påmelding skjer ved å gå inn på www.tannlegeforeningen.no, for nærmere beskrivelse, se side 804.

Påmeldingsfrist

11. januar 2012

Lokal kurskontakt:

Linda E. Berg

Tlf. 75 13 15 85

E-post: Leb.ta@nfk.no

* Nærmere informasjon om kurssted og klokkeslett sendes ut lokalt.

Kursavgift

Kr 8 500

Merk: avgift for lunsj o.a. fastsettes lokalt og kommer i tillegg til kursavgiften.

Avmelding

For nærmere opplysninger om avmelding, se side 804.